

Este sendero destaca por la belleza de las riberras del Río Sor. Se inicia después de pasar por el núcleo de Morgallón, en el cruce de una gran explanada. Sigue por una carretera local hasta el puente que cruza el Río en Monte de Insua. Desde aquí se dirige, dirección río arriba, al Ponte Ulló. Una central eléctrica ya abandonada, una antigua telesilla de hierro, que gracias a una polea permitía atravesar el río, y un hermoso molino son algunos de los elementos que acompañan la ruta. La presa de Ponte Ulló constituye una importante reserva piscícola. Después de cruzar el istmo que separa los dos tramos del río, se coge la pista de regreso que acompaña el curso, encajado entre verticales laderas. Se trata de una ruta de senderismo homologada en septiembre de 2001 por la Federación Gallega de Montañismo con la inscripción PR-G 8 que recorre en su mayor parte, la orilla del Río Sor.



Este sendero destaca pola beleza das ribeiras do Río Sor. Iníciase despois de pasar o núcleo do Morgallón, nunha grande explanada. Segue por unha estrada local ata a ponte que cruza o Río en Monte de Insua. Dende aquí diríxese, dirección río arriba, a Ponte Ulló. Unha central eléctrica xa abandonada, unha antiga cadeira de ferro, que grazas a unha polea permitía atravesar o río, e un fermoso muíño son algúns dos elementos que acompañan a ruta. A presa de Ponte Ulló constitúe unha importante reserva piscícola. Despois de cruzar o istmo que separa os dous tramos do río, cóllese a pista de regreso que acompaña o curso, encaixado entre verticais ladeiras. Tráxase dunha ruta de senderismo homologada en setembro de 2001 pola Federación Galega de Montañismo coa inscrición PR-G 8 que percorre, na súa maior parte, a beira do Río Sor.

### SEÑALIZACIÓN DE SENDEROS DE PEQUEÑO RECORRIDO

CONTINUAR	CAMBIO DE DIRECCIÓN	DIRECCIÓN EQUIVOCADA

**Cartografía I.G.N (1:25.000):** Nº 2-III Ortigueira.  
**Acceso en bicicleta:** No apto.  
**Punto de partida/llegada:**  
**O Morgallón - UTM 29T X:605290 Y: 4840020**  
**Longitud (km):** 9,3  
**Duración (horas):** 3

### DATOS TÉCNICOS DE LA RUTA MORGALLÓN-RÍO SOR-MORGALLÓN

- 2 Severidad del medio natural
- 3 Orientación en el itinerario
- 1 Dificultad en el desplazamiento
- 2 Cantidad de esfuerzo necesario

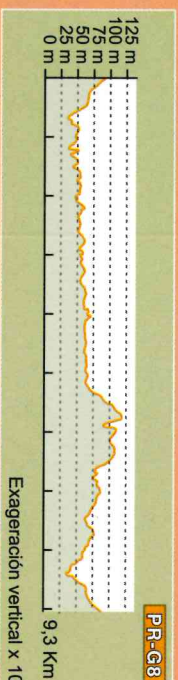

Concello de O Vicedo:	982 59 00 29	Casa de la Cultura:	982 59 01 95	Guardia Civil:	982 59 01 81
<b>COMER</b>		<b>DORMIR</b>			
Mesaón O Remo:	982 59 01 86	Casa Larnelas (turismo Rural):	982 59 01 43		
Restaurante Area Grande:	982 15 91 28	Hostal Don Manuel:	982 59 03 55		
Restaurante Os Cruces:	982 59 02 73	Hostal O Remo:	982 59 02 02		
Casa Faneago	982 59 00 75	Casa Rural Almoira:	982 55 92 93		
Merendero Los Aboles:	982 59 04 74	Pensión Galatea:	630 26 77 12		

**Casa de la Cultura de O Vicedo**  
 Rúa Cidade de Mondoñedo, 23 27860 O Vicedo  
 Tel.: 982 590 195 / Fax: 982 590 001  
 e-mail: concello@concellodivicedo.org  
 www.concellodivicedo.org



**PR-G 8**

GALICIA

R U T A

**MORGALLÓN - RÍO SOR - MORGALLÓN**





1 Inicio de la Ruta



2 Ponte de Batán



3 Zona Rocosa



4 Pequeña Presa



5 Antigua Telesilla

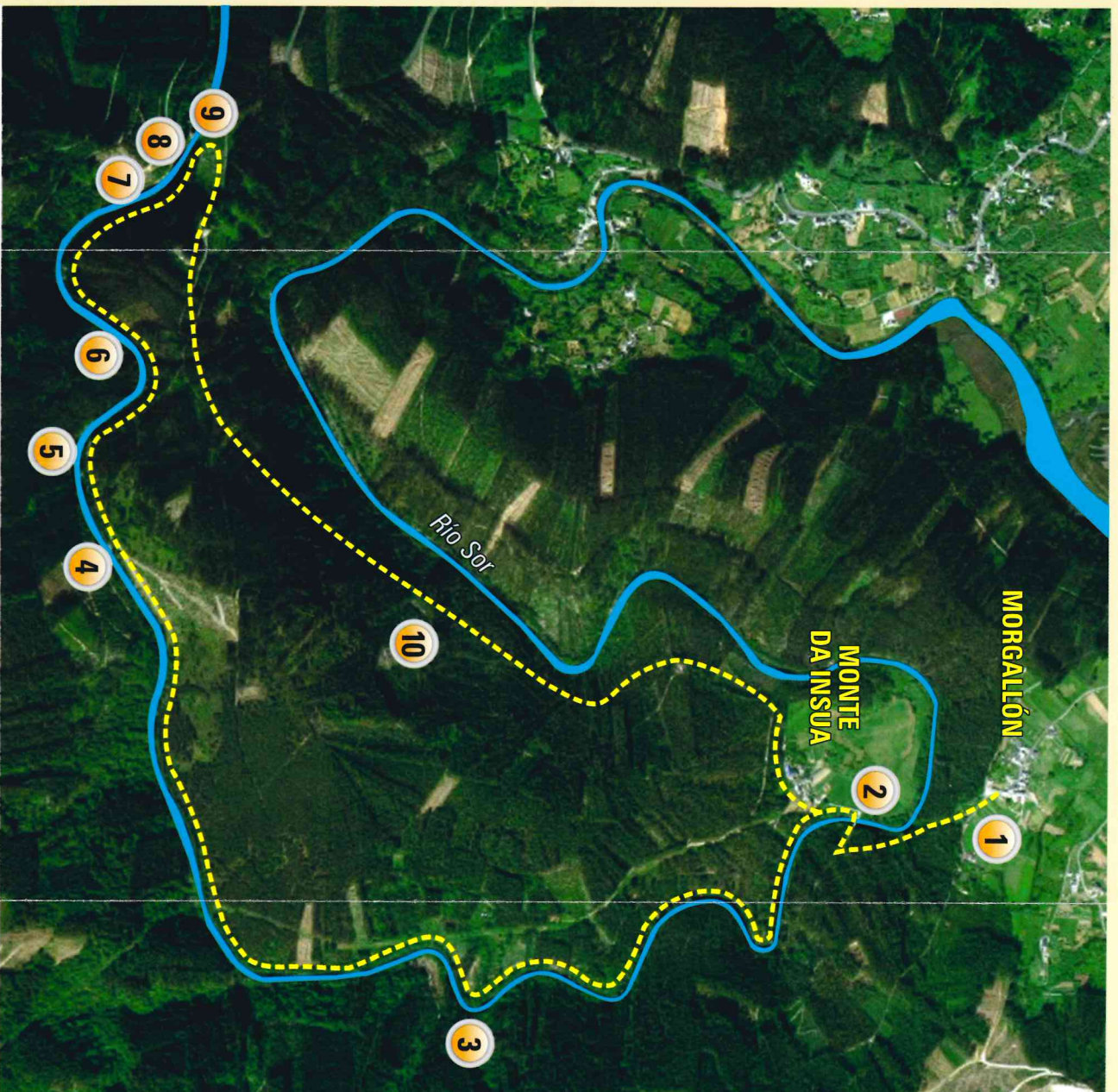

PUNTOS DE INTERÉS

- 1. INICIO DE LA RUTA
- 2. PUENTE DE BATÁN
- 3. ZONA ROCOSA
- 4. PEQUEÑA PRESA
- 5. ANTIGUA TELESILLA
- 6. ZONA REMANSO
- 7. ENTORNO REFUGIO PONTE ULLÓ
- 8. ENTORNO PONTE ULLÓ
- 9. REFUGIO PONTE ULLÓ
- 10. VISTA PANORÁMICA



6 Zona Remanso



7 Entorno Refugio Ponte Ulló



8 Entorno Ponte Ulló



9 Refugio Ponte Ulló



10 Vista Panorámica